Coretronic

YuanZe Coretronic Academy

中強光電企業書院說明會

Nov. 24, 2022

Coretronic 中強光電企業書院

YuanZe Coretronic Academy

光電學程(30人)

大三~碩一學生

執行期間

共計3學期(2023/02 – 2024/08)

修課設計

共同必修3學分 (企業文化)
必修課程9學分
1學期專題研究、實習(6學分)

英文多益600分

管理學程(30人)

大二、大三、大四學生

執行期間

共計3學期(2023/02 – 2024/08)

修課設計

共同必修3學分 (企業文化)
必選修課程9學分
1學期企業實習+ 1個暑期實習(6學分)

英文多益650分

表現優秀者，中光電提供預發offer機制(含簽約金)

共同必修：企業文化

【必修！企文體驗營】Are U ready？

學校：基礎理論

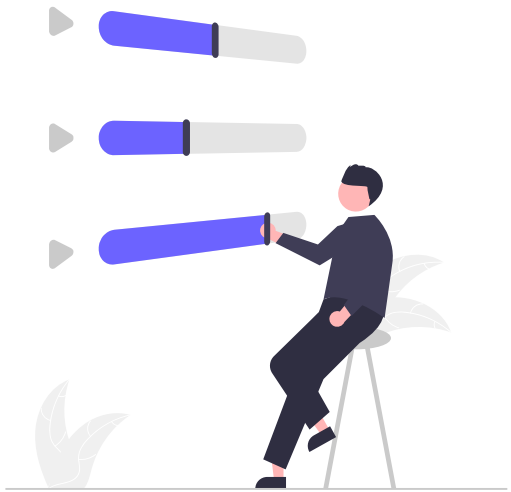

+

企業：主管教學

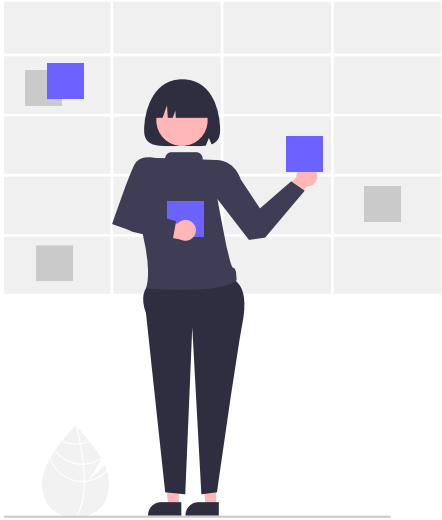

+

混成學習

Coretronic

三代木薪傳計畫 (Three Generations Trees)

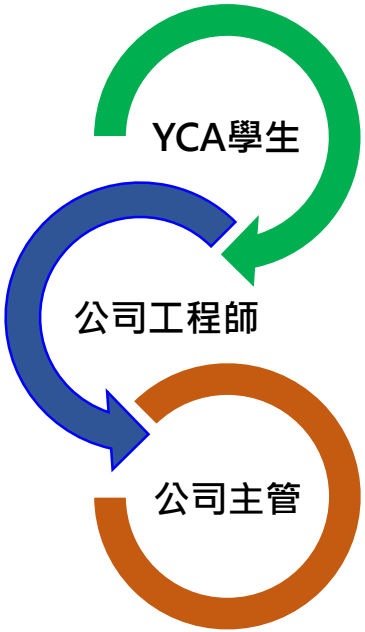

光電學程

Coretronic

共同必修(3學分)

1. 企業文化(客製化)

必修課程(9學分)

1. 有機發光元件與投影機原理(客製化)
2. 色度與光度量測(客製化)
3. 液晶顯示光學

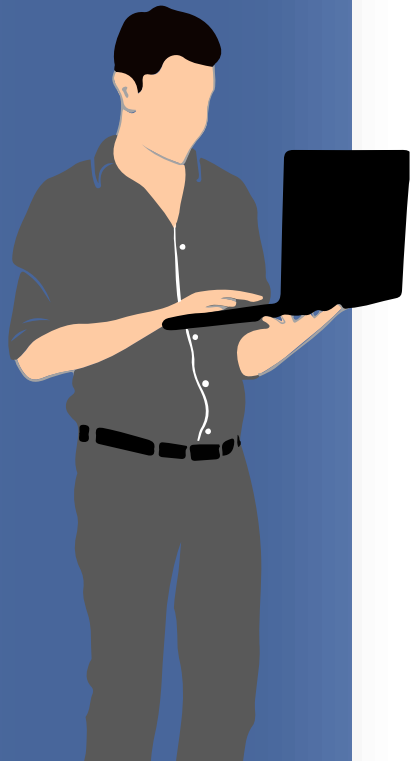

企業專題、實習

- ✓ 專題執行期間
  一學期提供50,000元獎助學金
- ✓ 如有到廠需求，每次提供交通費
  1,500元(或安排交通車)
- ✓ 三代木薪傳計劃

團隊獎勵金

- ✓ **第一名30,000元**
- ✓ **第二名20,000元**
- ✓ **第三名10,000元**

Coretronic

光電學程企業專題、實習規劃

–Coretronic Rocket 為自己儲備發光發熱的職涯能量

發表

需參與公司成果發表會
企業主管與教授評選前3名，可獲得獎勵金

專題實習

採團隊方式(3-5人/組)，規劃4個專題(含投影、顯示產品)
三代木薪傳計劃，團隊合作達成目標

方式

依據教授專業與中強光電需求，
成立專題小組，總期程為1學期

條件

大三~碩一
完成企業必修課程且成績達80分(含)以上
英文門檻600分

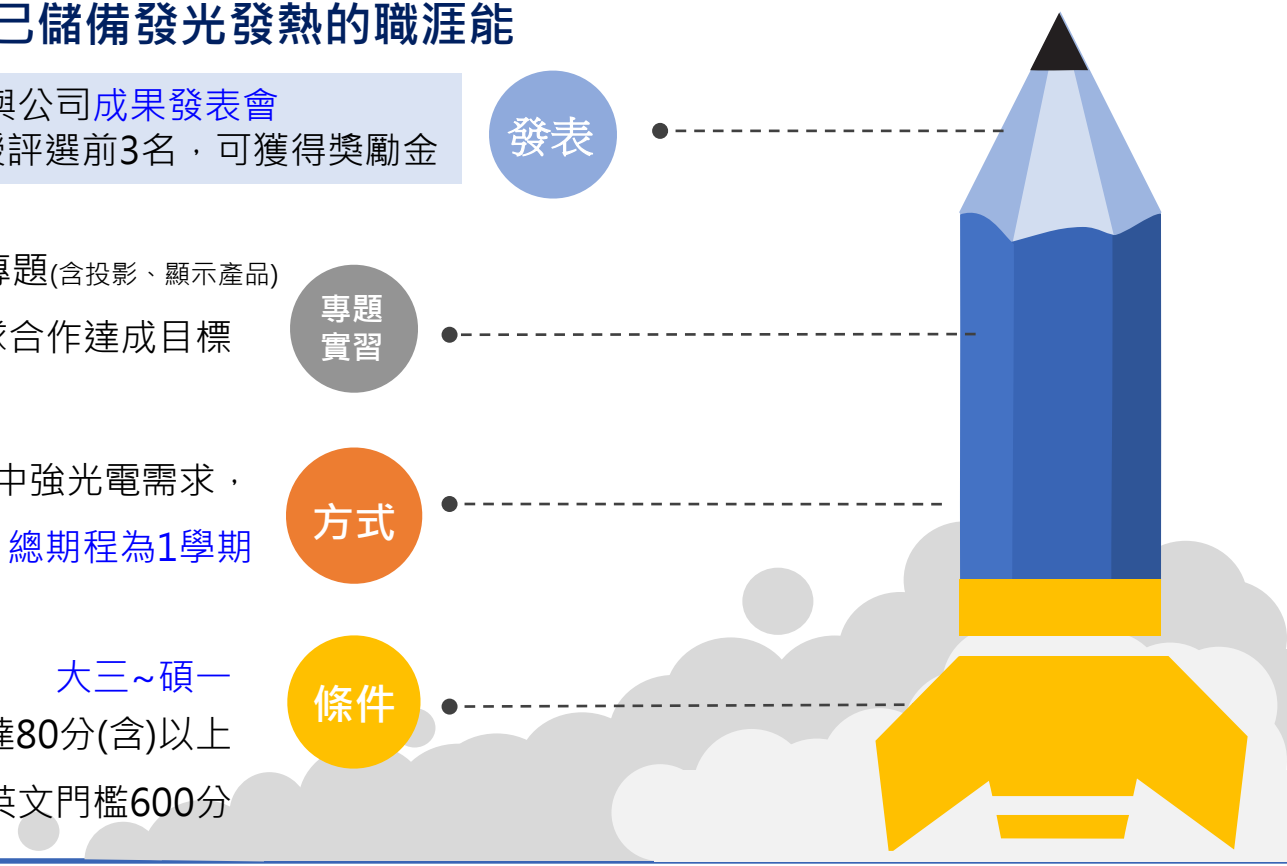

YCA中強光電企業書院

《3396 》

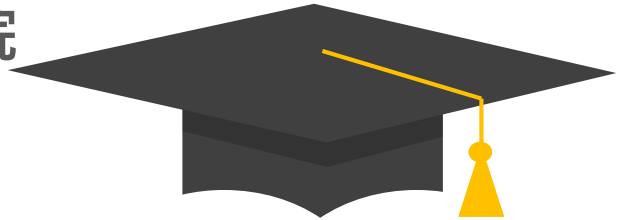

3個學期　3學分共同必修

管理學程		光電學程	
9學分 必修3學分 選修6學分 (5選2)	**6學分** 學期 + 暑期實習	**9學分** 專業必修 三門課程	**6學分** 專題研究 + 實習
+學習專業知識技能 +職場體驗四大單位 Sales/PM/SCM /HRC +三代木薪傳計畫 +瞭解自我發展方向	+暑期實習薪資 +免費交通車/住宿 +免費午餐晚餐 +成果發表獎金 + 暑期年資承認	+學習專業知識技能 +三代木薪傳計畫 + 瞭解自我發展方向	+學期獎助金50000 +免費交通車/住宿 +免費午餐晚餐 +成果發表獎金

Coretronic

★表現優秀者，畢業後任用獎金100,000（報到獎金50,000；滿1年獎金50,000)

大學長經驗談

- 真正的認識自己 (專長、興趣、生活、職涯規劃)
- 以終為始，擬定求職策略
- 職場卡位戰，「現在」就是最好的機會!
- 選擇一間有「良好DNA 」的企業

Coretronic

Welcome to Join us!

箇中強者

非你莫屬

Coretronic

箇中強者

Responsibility • Innovation • Superiority • Entrepreneurship

你的語言， 驅動「視」界體驗。

歡迎加入我們！

追蹤我們

Coretronic
中強光電
中強光電人才招募專頁
228 個讚 • 252 位追蹤者

中強光電企業書院
14 個讚 • 21 位追蹤者